

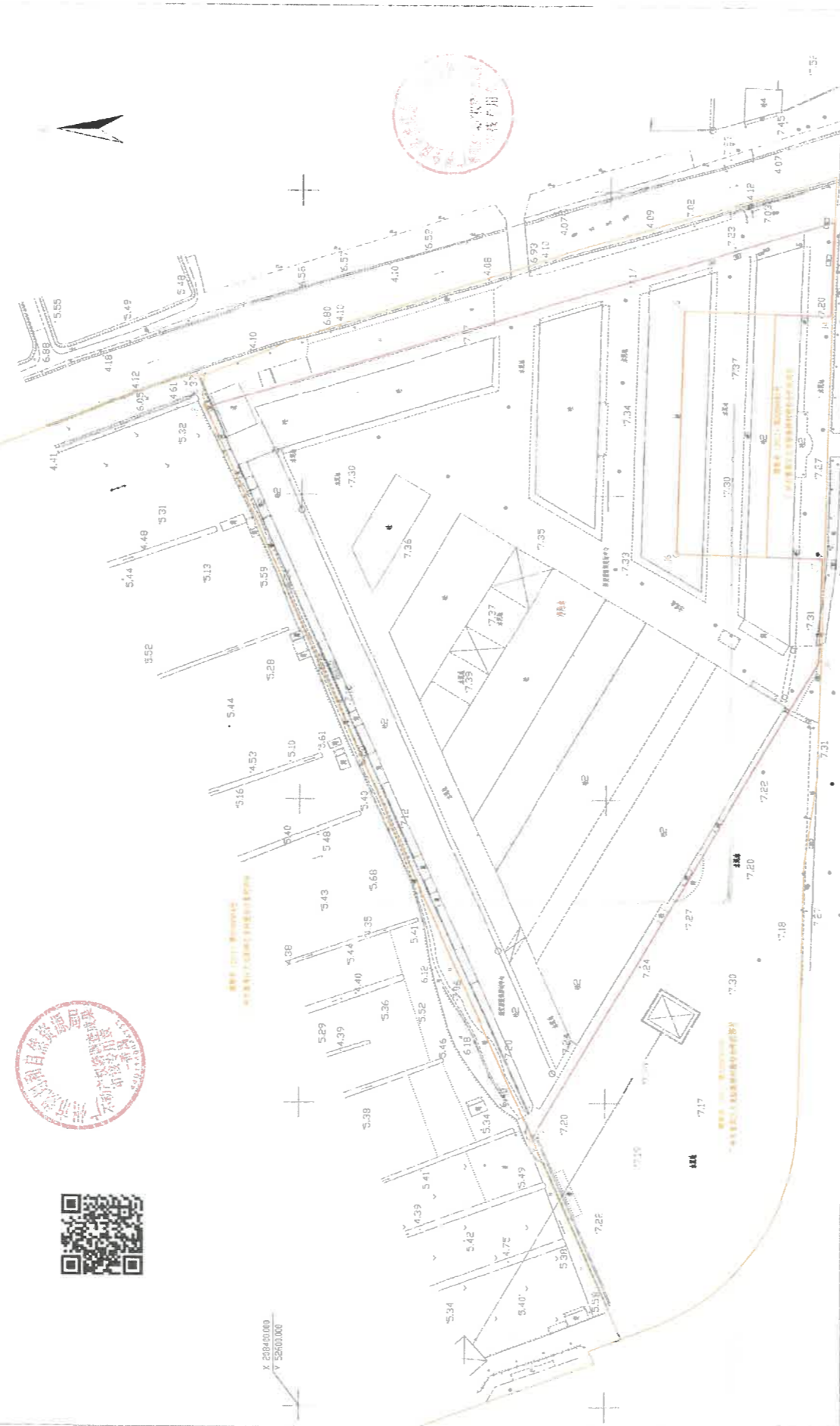

宗地图

宗地号: 391452539
 图号: 20820-52.5C.208.20-52.75.208.40-52.75
 不动产单元号: 440113016012JB00024W00000000

2017年11月1日第一次出让
 1:1000宗地宗地
 2017年宗地宗地



| | |
|--------|---------------------------------------|
| 宗地号 | 391452539 |
| 图号 | 20820-52.5C.208.20-52.75.208.40-52.75 |
| 不动产单元号 | 440113016012JB00024W00000000 |
| 宗地名称 | 宗地名称 |
| 宗地用途 | 宗地用途 |
| 宗地面积 | 宗地面积 |
| 宗地坐落 | 宗地坐落 |
| 宗地权利人 | 宗地权利人 |
| 宗地取得方式 | 宗地取得方式 |
| 宗地取得日期 | 宗地取得日期 |
| 宗地取得价格 | 宗地取得价格 |
| 宗地取得税费 | 宗地取得税费 |
| 宗地取得日期 | 宗地取得日期 |
| 宗地取得价格 | 宗地取得价格 |
| 宗地取得税费 | 宗地取得税费 |

宗地权利人: 宗地权利人
 宗地取得日期: 宗地取得日期
 宗地取得价格: 宗地取得价格
 宗地取得税费: 宗地取得税费

测绘专用章

2023年11月16日

2023年11月7日

宗地权利人: 宗地权利人
 宗地取得日期: 宗地取得日期
 宗地取得价格: 宗地取得价格
 宗地取得税费: 宗地取得税费

| 点号 | 1980坐标系 | | 1954坐标系 | | 1980坐标系 | | 1954坐标系 | | 1980坐标系 | | 1954坐标系 | | 1980坐标系 | | 1954坐标系 | | |
|------------|----------|------------|----------|------------|----------|------------|---------|------------|-----------|------------|---------|------------|-----------|------------|---------|------------|--|
| | X | Y | X | Y | X | Y | X | Y | X | Y | X | Y | X | Y | X | Y | |
| J1 | 38064.02 | 39784.32 | 38122.50 | 39143.13 | 3823.990 | 52688.190 | 263.11 | 263.11 | 20823.990 | 52688.190 | 263.11 | 263.11 | 20823.990 | 52688.190 | 263.11 | 263.11 | |
| J2 | 38070.18 | 39325.08 | 38222.65 | 39383.89 | 8431.290 | 52928.430 | 213.65 | 213.65 | 20843.290 | 52928.430 | 213.65 | 213.65 | 20843.290 | 52928.430 | 213.65 | 213.65 | |
| J3 | 37965.52 | 35386.47 | 38024.00 | 35445.28 | 8226.950 | 52990.800 | 30.91 | 30.91 | 20826.950 | 52990.800 | 30.91 | 30.91 | 20826.950 | 52990.800 | 30.91 | 30.91 | |
| J4 | 37965.51 | 35355.52 | 38024.98 | 39414.38 | 8227.780 | 52959.890 | 49.14 | 49.14 | 20827.780 | 52959.890 | 49.14 | 49.14 | 20827.780 | 52959.890 | 49.14 | 49.14 | |
| J5 | 38044.63 | 39357.70 | 38073.10 | 39435.90 | 8275.910 | 52961.190 | 80.04 | 80.04 | 20875.910 | 52961.190 | 80.04 | 80.04 | 20875.910 | 52961.190 | 80.04 | 80.04 | |
| J6 | 38044.06 | 39277.10 | 38073.45 | 39335.93 | 8277.970 | 52881.180 | 48.05 | 48.05 | 20877.970 | 52881.180 | 48.05 | 48.05 | 20877.970 | 52881.180 | 48.05 | 48.05 | |
| J7 | 37965.76 | 39272.65 | 38027.93 | 39334.45 | 8229.940 | 52879.960 | 34.29 | 34.29 | 20829.940 | 52879.960 | 34.29 | 34.29 | 20829.940 | 52879.960 | 34.29 | 34.29 | |
| J8 | 37970.14 | 39241.37 | 38026.66 | 39300.17 | 8230.870 | 52845.680 | 182.97 | 182.97 | 20830.870 | 52845.680 | 182.97 | 182.97 | 20830.870 | 52845.680 | 182.97 | 182.97 | |
| J9 | 38054.02 | 38817.32 | 38122.50 | 39143.13 | 8323.990 | 52688.190 | | | 20823.990 | 52688.190 | | | 20823.990 | 52688.190 | | | |
| S=20495.47 | | S=20494.92 | | S=30492.88 | | S=30492.88 | | S=30492.88 | | S=30492.88 | | S=30492.88 | | S=30492.88 | | S=30492.88 | |

宗地权利人: 宗地权利人
 宗地取得日期: 宗地取得日期
 宗地取得价格: 宗地取得价格
 宗地取得税费: 宗地取得税费