

汕湛高速公路惠州至清远段从化区良口镇溪头村公示图
2622.266-484.686

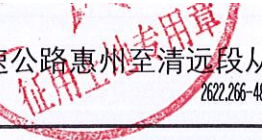

红线内土地面积为232152平方米

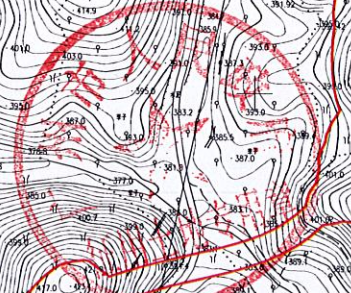

广东省国土资源测绘院

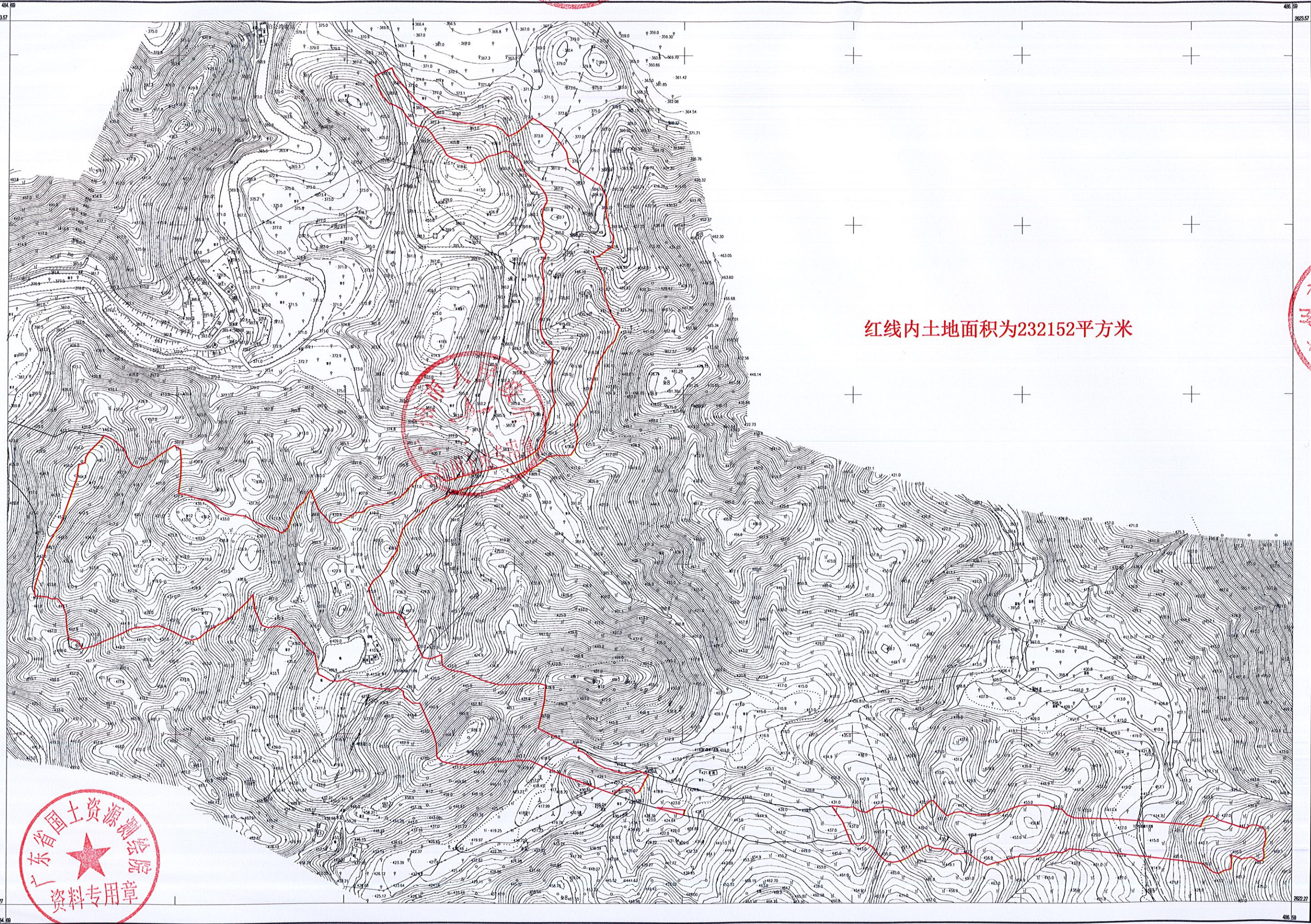

1980西安坐标系(中央子午线114°)
1985国家高程基准
GB/T 20257.1-2007国家基本比例尺地图图式 第1部分:
1:500 1:2000 1:2000地形图图式。
广东省国土资源测绘院于2017年数字化成图。

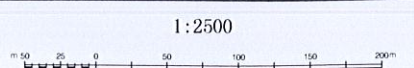

1:2500

汕湛高速公路惠州至清远段从化区良口镇少沙村公示图
2025.12-462.179



广东省国土资源测绘院

1980西安坐标系【中奥子午线114°】
1985国家高程基准
GB/T 20257.1-2007国家基本比例尺地图图式 第1部分
1:500 1:2000 1:2000地形图图式
广东省国土资源测绘院于2017年数字化成图

1:5000

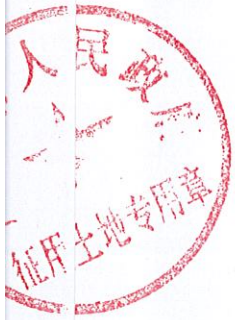

征用土地专用章

汕湛高速公路惠州至清远段从化区良口镇锦村公示图
2622.321-483.368

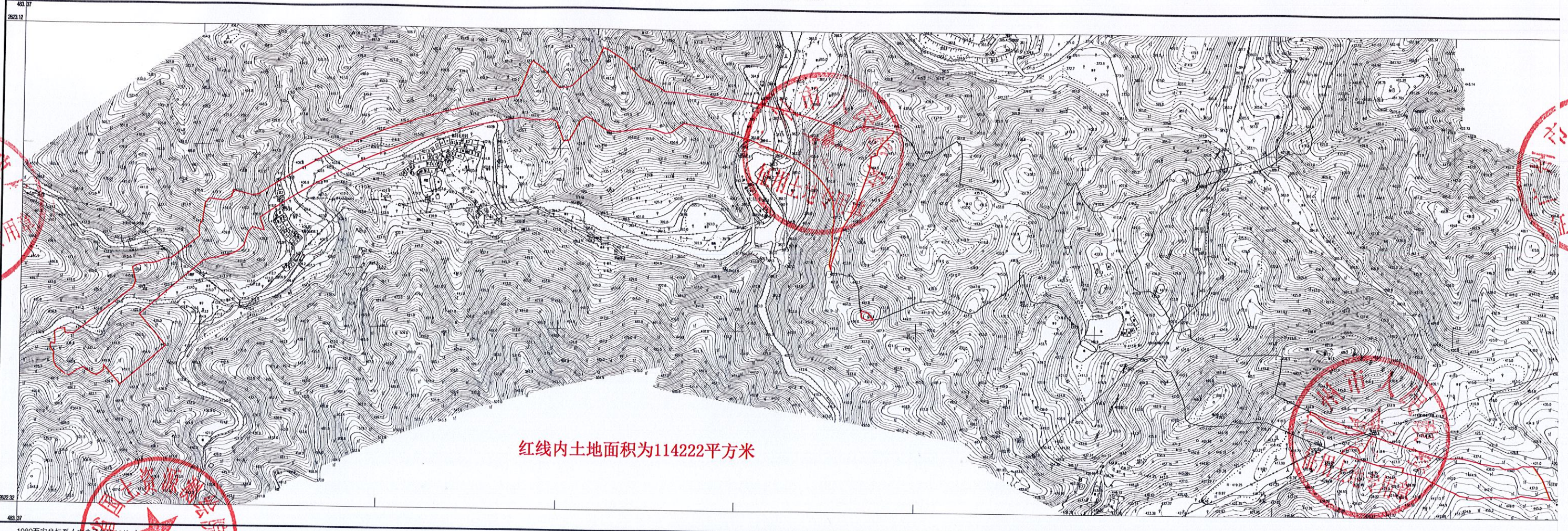

红线内土地面积为114222平方米

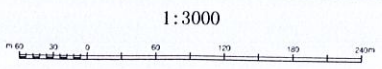

1980西安坐标系(中央子午线114°)
1985国家高程基准
GB/T 20257.1-2007国家基本比例尺地图图式 第1部分
1:500 1:2000 1:2000地形图图式
广东省国土资源测绘院于2017年数字化成图

征用土地专用章

征用土地专用章

征用土地专用章

资料专用章

广东省国土资源测绘院

广东省国土资源测绘院

征用土地专用章

从化区人民政府
征用土地专用章

汕湛高速公路惠州至清远段从化区良口镇良平村公示图-2
2619.96-474.26

红线内土地面积为143993平方米

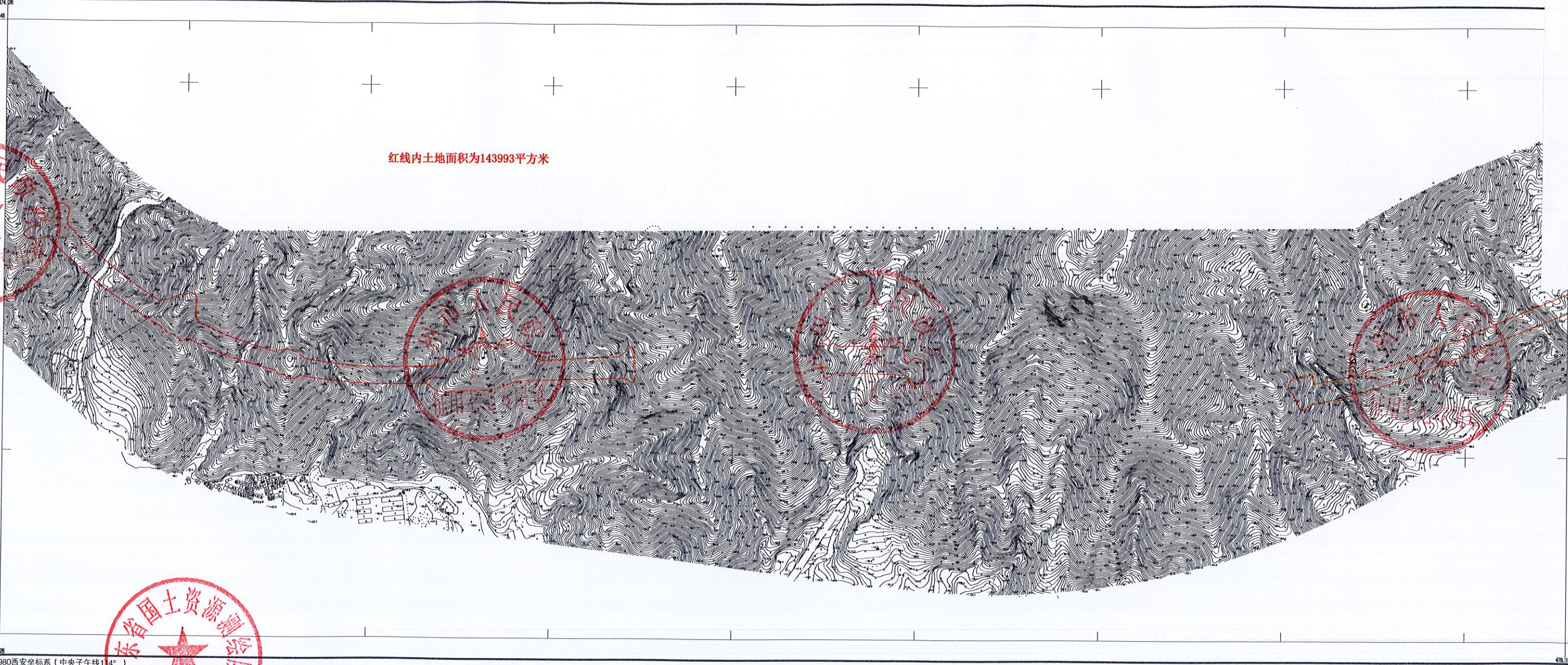

广东省国土资源测绘院
471.75
1980
1985
GB/T
1:500
广东省

广东省国土资源测绘院

广东省国土资源测绘院
资料专用章

1980西安坐标系(中央子午线114°)
1985国家高程基准
GB/T 20257.1-2007国家基本比例尺地图图式 第1部分:
1:500 1:2000 1:2000地形图图式
广东省国土资源测绘院于2017年数字化成图

1:4500

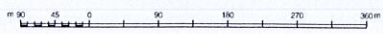

汕湛高速公路惠州至清远段从化区良口镇良新村公示图
2623.340-467.488

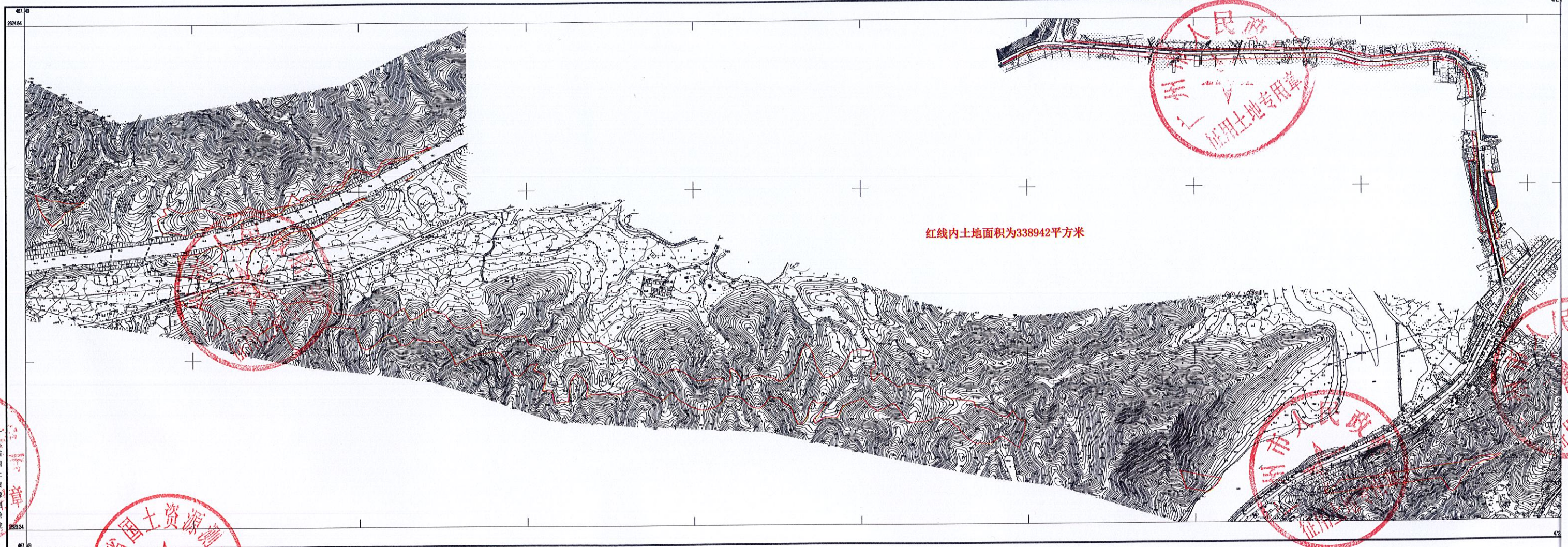

红线内土地面积为338942平方米

1980西安坐标系(中央子午线114°)
1985国家高程基准
GB/T 20257.1-2007国家基本比例尺地图图式 第1部分:
1:500 1:2000 1:2000地形图图式
广东省国土资源测绘院于2017年数字化成图。
资料专用章

1:5000
0 100 200 300 400 500

从化区人民政府
汕湛高速公路惠州至清远段从化区良口镇溪头村公示图

广东省国土资源测绘院

汕湛高速公路惠州至清远段从化区良口镇石岭村公示图

2623.682-464.860

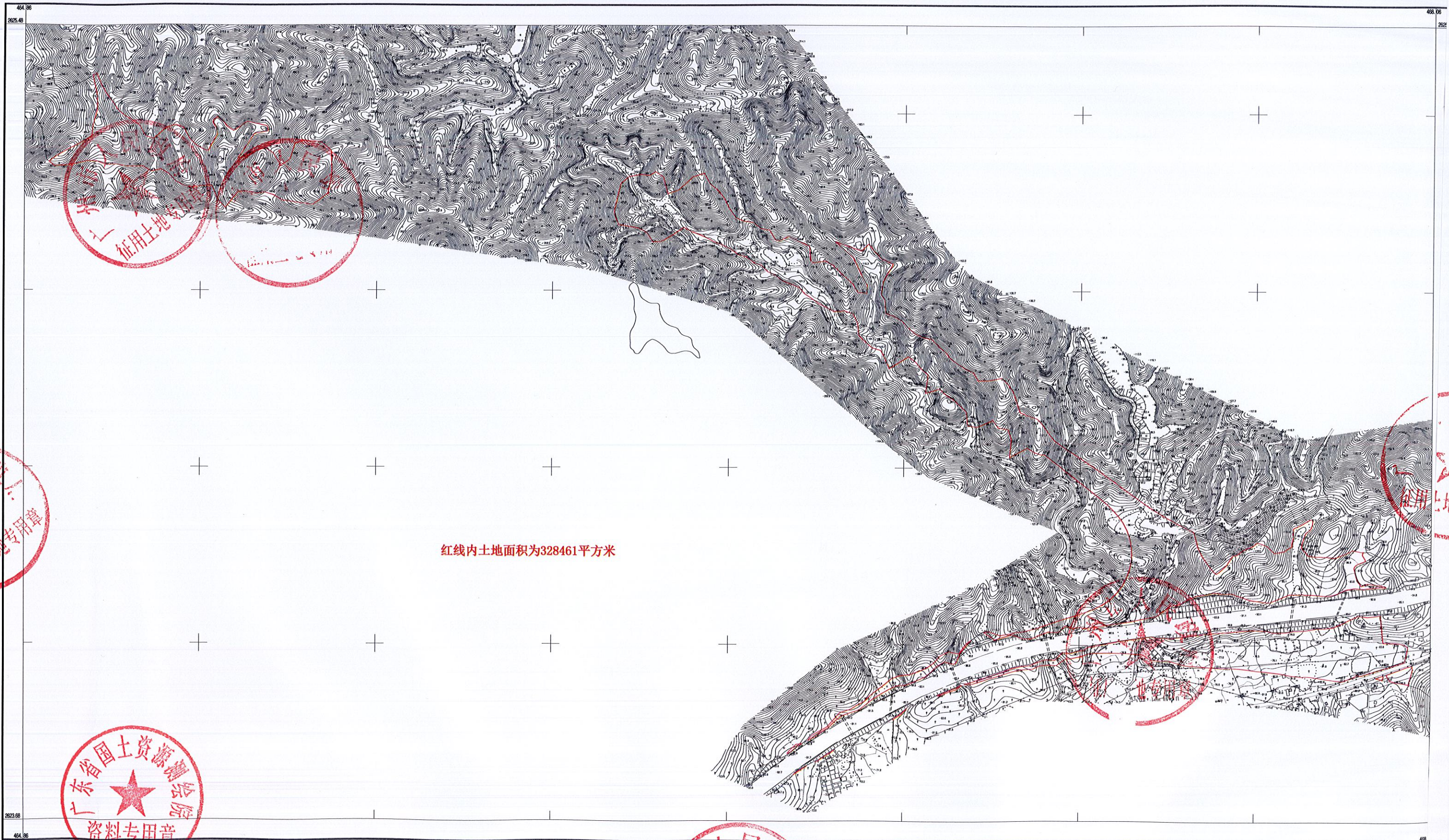

广东省国土资源测绘院

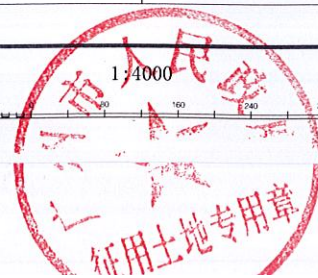

1980西安坐标系 (中央子午线114°)
1985国家高程基准
GB/T 20257.1-2007国家基本比例尺地图图式 第1部分:
1:500 1:2000 1:2000地形图图式
广东省国土资源测绘院于2017年数字化成图。

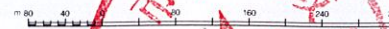

汕港高速公路惠州至清远段从化区良口镇良明村公示图
2621.862-470.733

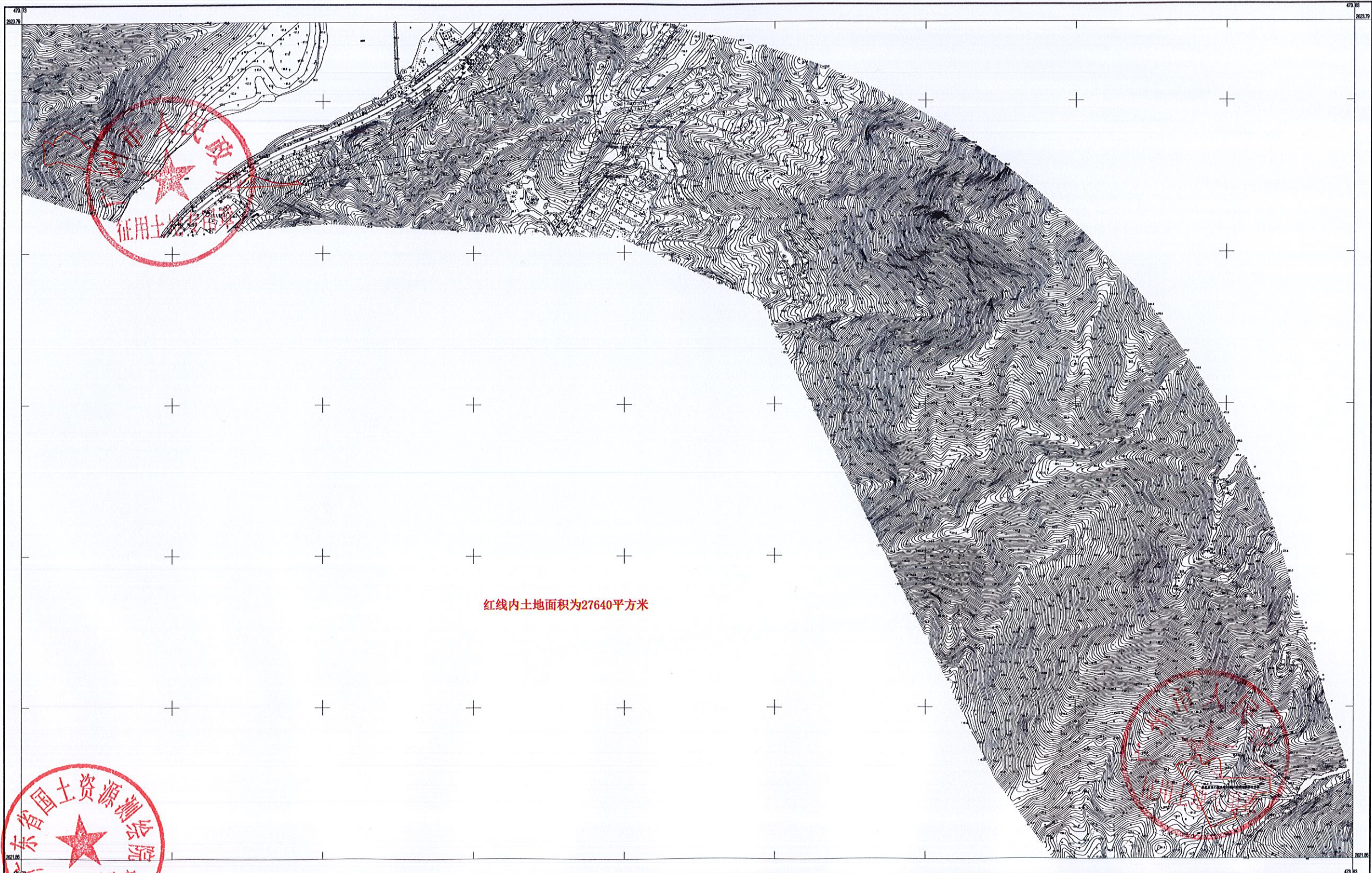

红线内土地面积为27640平方米

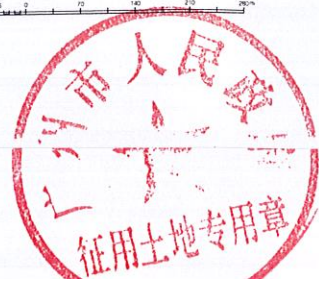

广东省自然资源调查院

广东省自然资源调查院

1:3500



1990国测规范1:5000地形图分幅图例
1985国家高程基准
2017年11月20日广东省自然资源调查院院印第181号
1:5000 1:2500 1:1000 1:500 地形图分幅图例
广东省自然资源调查院于2017年数字化成图。

汕湛高速公路惠州至清远段从化区良口镇良平村公示图-1
2620.408-478.115

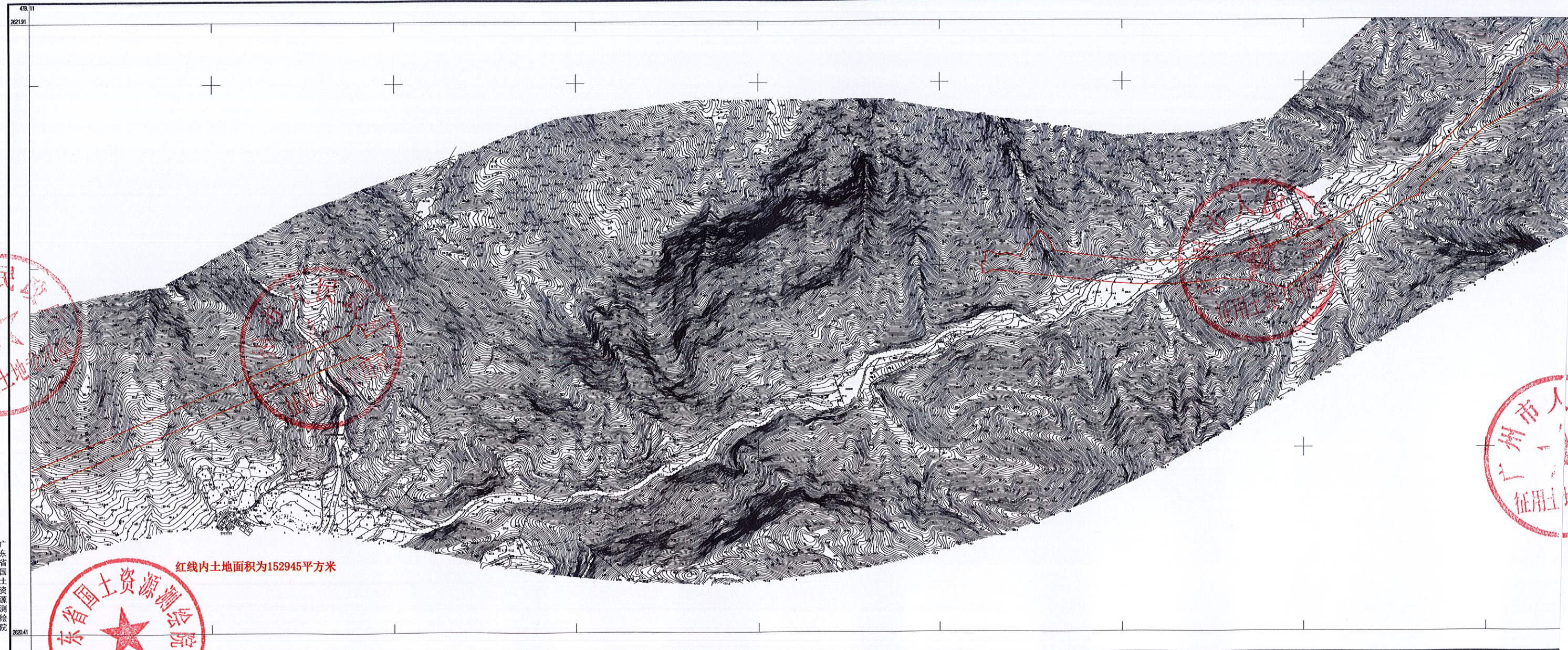

红线内土地面积为152945平方米

广东省国土资源测绘院

1980西安坐标系(中央子午线114°)
1985国家高程基准
GB/T 20257.1-2007国家基本比例尺地图图式 第1部分:
1:500 1:2000 1:20000地形图图式
广东省国土资源测绘院于2017年数字化成图。

1:4500

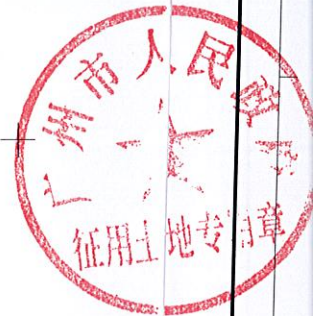

汕湛高速公路惠州至清远段从化区良口镇塘尾村公示图
2620.854-471.756

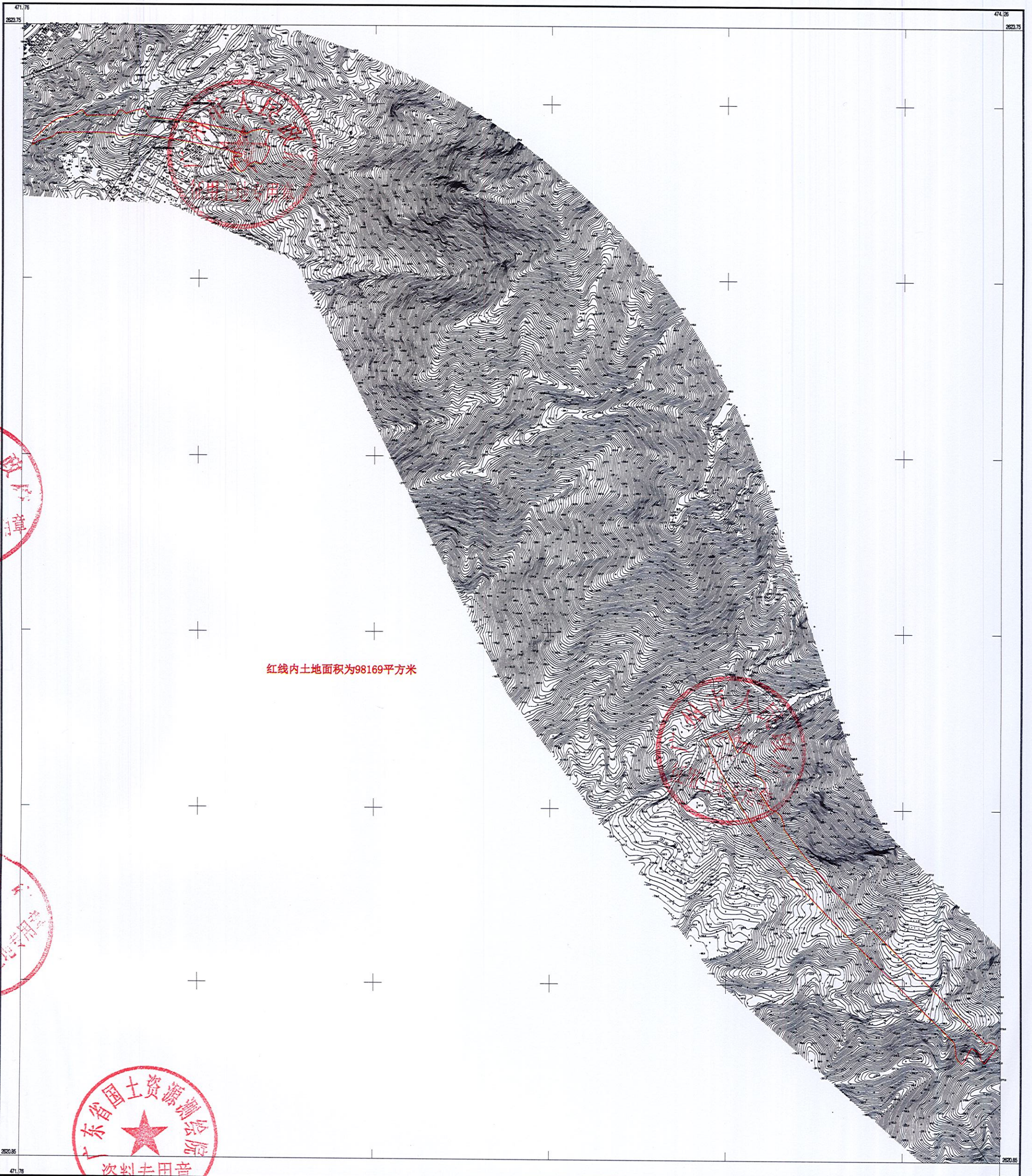

红线内土地面积为98169平方米



广东省国土资源测绘院

1980西安坐标系(中央子午线114°)
1985国家高程基准
GB/T 20257.1-2007国家基本比例尺地图图式 第1部分:
1:500 1:2000 1:2000地形图图式。
广东省国土资源测绘院于2017年数字化成图。

1:4500

